

NOTA :

1. LES COTATIONS DOIVENT ETRE VERIFIEES IMPERATIVEMENT SUR PLACE AVANT TOUTE MISE EN OEUVRE. REPERTORIER TOUS LES RESEAUX ENTERRES A PROXIMITE, AVANT TOUTE MISE EN OEUVRE DE FOUILLES.
2. LES DIMENSIONS SONT COTEES FINIES ET DEVONT FAIRE L'OBJET DE CALCULS D'INGENIEUR POUR TOUT OUVRAGE STRUCTURELLE.
3. L'ENTREPRENEUR EST TENU DE VERIFIER LA COTATION DE L'ENSEMBLE DU PLAN AVANT LE DEMARRAGE DES PLANS TECHNIQUES ET DES TRAVAUX ET D'INFORMER L'ARCHITECTE D'EVENTUELLES ERREURS OU OMISSIONS POUR MISE A JOUR.

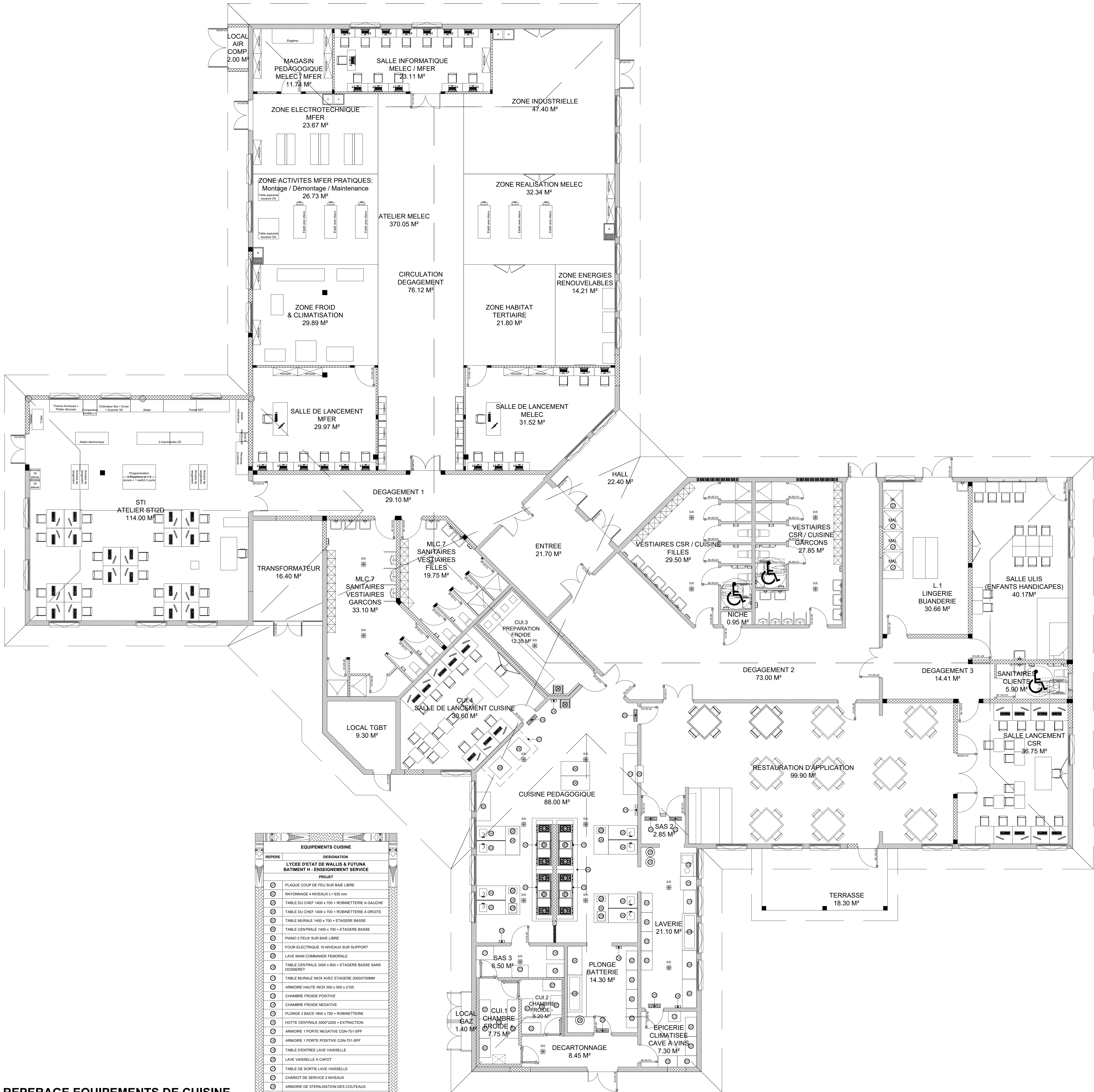

REPERAGE EQUIPEMENTS DE CUISINE

REPERE	DESIGNATION
○	EQUIPEMENTS CUISINE
○	LYCEE D'ETAT DE WALLIS & FUTUNA
○	BATIMENT K - ENSEIGNEMENT SERVICE
○	PROJET
○	PLAQUE COUP DE FEU SUR BÂTE LIBRE
○	RAYONNAGE 4 NIVEAUX L=335 mm
○	TABLE DU CHEF 1400 x 700 + ROBINETTERIE A GAUCHE
○	TABLE DU CHEF 1400 x 700 + ROBINETTERIE A DROITE
○	TABLE MURALE 1400 x 700 + ETAGERE BASSE
○	TABLE CENTRALE 1400 x 700 + ETAGERE BASSE
○	PANAO 2 FEUX SUR BÂTE LIBRE
○	FOUR ELECTRIQUE 10 NIVEAUX SUR SUPPORT
○	LAVE MAIN COMMANDE MEMORIALE
○	TABLE CENTRALE 2400 x 800 + ETAGERE BASSE SANS DOSSINET
○	TABLE MURALE INOX AVEC ETAGERE 2000x700MM
○	ARMOIRE HAUTE INOX 500 x 500 x 2100
○	CHAMBRE FROIDE POSITIVE
○	CHAMBRE FROIDE NEGATIVE
○	PLONGE 2 BACS 1800 x 700 + ROBINETTERIE
○	HOTTE CENTRALE 900x2200 + EXTRACTION
○	ARMOIRE 1 PORTE NEGATIVE CGN-751-SFF
○	ARMOIRE 1 PORTE POSITIVE CGN-751-SFF
○	TABLE D'ENTREE LAVE VASELLE
○	LAVE VASELLE A CAPOT
○	TABLE DE SORTIE LAVE VASELLE
○	CHAIROT DE SERVICE 2 NIVEAUX
○	ARMOIRE DE STERILISATION DES COUTEAUX
○	POSTE DE LAVAGE ET DE DESINFECTION
○	DESINFECTEUR ELECTRIQUE
○	PASSE PLAT EN INOX 800 x 400
○	HOTTE MURALE 2000 x 1300
○	SUPPORT SAC POUCELLE INOX
○	PLAQUE A SNACKER P5R 400 EE
○	FRITEUSE FO 80
○	LAVE LINGE 11 KG (MODELE FAMILIALE)
○	SECHER LINGE 8 KG (MODELE FAMILIALE)

M.M.W. ARCHITECTURE
Tribu de Thushaick B.P. 595 We - 98820 Lilou
2 rue Pierre Lecole - Parc de Normandie - 98800 Nouméa
Tel : (+687)45 48 00 - Fax : (+687)45 48 00
Tel : (+687)23 64 20 - Fax : (+687)23 64 20
Email : secretariat.mmmw@mmmw.nc

ARCHITALE
BP 61- Mata ulu - 98 600 Wallis & Futuna
Tel : (+681)82 12 74 - (+681)72 12 74
Email : hakomani.petelo@architectes.org
architale@hakomani.com

IngeNC
121 rue Jacques Bellet - 98 857 NOUMEA
Tel : (+687)24 87 16
Email : cedric.baret@ingenic.nc
gaeline.mosello@ingenic.nc

Sigma
1 Rue Isidore Le Goupil - 98 800 Nouméa
Tel / Fax : (+687)77 12 82
Email : vincent.gallard@sigma.nc
peli.beumant@sigma.nc

GEOME
13 rue du 5 Mai - BP 1402 - 98 802 Magenta
Tel : (+687)28 24 82
Email : geome.energie@gmail.com

ECHS
228 Rue Georges Leques - 98 200 Nouméa
Tel : (+687)44 95 57 - Fax : (+687)44 95 67
Email : david.lemoine@ech2.nc

**REHABILITATION ET EXTENSION
DU LYCEE D'ETAT DE WALLIS & FUTUNA
- ILES DE WALLIS & FUTUNA**

D.C.E. PROJET

PLANche ARCH. N°H05 - TRANCHE FERME

DESSINS	VISA
SANS EXTENSION	Maitres d'ouvrage : Administration Supérieure des Iles Wallis & Futuna BP 18 - Nouméa 98 800 Nouméa
REPERAGE EQUIPEMENTS DE CUISINE	Architecte : Maitres d'ouvrage : Administration Supérieure des Iles Wallis & Futuna BP 18 - Nouméa 98 800 Nouméa Architecte : Maitres d'ouvrage : Administration Supérieure des Iles Wallis & Futuna BP 18 - Nouméa 98 800 Nouméa Architecte : Maitres d'ouvrage : Administration Supérieure des Iles Wallis & Futuna BP 18 - Nouméa 98 800 Nouméa

ECHELLE : 1/100°

Date : le 10 MARS 2025

MODIFICATIONS	DATE